



# Casemanager Parkinson

Ondersteuning voor patiënt en  
systeem



# Welkom

14:00 – 14:15 Voorstellen

14:15 – 15:00 Presentatie casemanagement

15:00 – 15:15 Pauze

15:15 – 15:30 Verwijzing casemanagement

15:30 – 16:00 Vragen



# Casemanager Parkinson

---





## TEAMWORK



**Demi van Geffen**

Parkinsonverpleegkundige /  
casemanager



**Marie Antoinette van Dijk**

Parkinsonverpleegkundige /  
casemanager



**Suzanne Nijhof**

Specialist Ouderengeneeskunde



## TEAMWORK



**Marjolein Robben**  
Parkinsonverpleegkundige /  
casemanager



**Vicky Rademakers**  
Parkinsonverpleegkundige /  
casemanager



**Jorrit van Kampen**  
Specialist  
Ouderengeneeskunde

## ParkinsonNet zorgverlener

- Netwerk bijeenkomsten
- Nascholingen
- Contact met andere paramedici



**ANNA**  
ZIEKENHUIS

**elkerliek**   
ZIEKENHUIS

Ondersteuning en  
begeleiding bij Parkinson  
vanuit behandelend  
neuroloog en/of  
parkinsonverpleegkundige

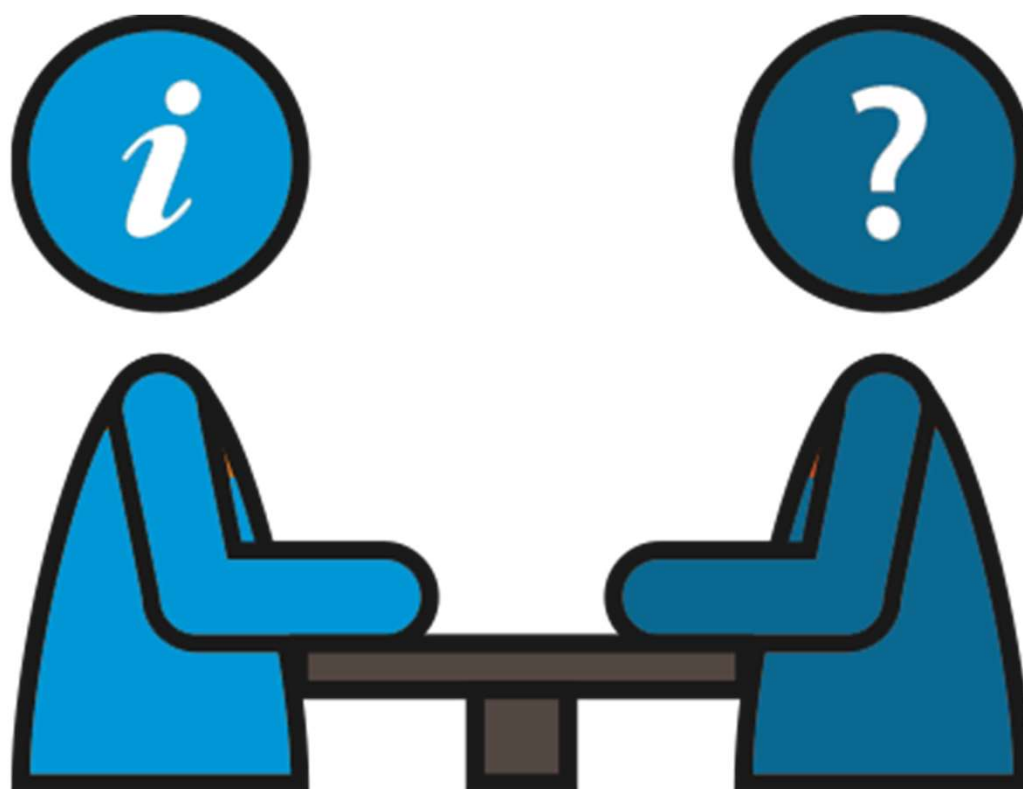

Casemanager Parkinson en/of een Parkinsonverpleegkundige?  
*Wie doet wat?*



# Parkinsonverpleegkundige in het ziekenhuis

- Ziet de patiënt binnen 6 weken na stellen diagnose
- Voorlichting en educatie
- Ondersteuning patiënt en mantelzorg
- Directe ondersteuner van de neuroloog
- 20 minuten consult in het ziekenhuis



# Casemanager Parkinson

- Bespreken gevolgen van de ziekte in het dagelijks leven
- Handelt vanuit de behoefte van patiënt en steunsysteem
- Uitleg hulpverleningsaanbod (sociale kaart)
- Kwaliteit van leven
- Spil in het web van betrokken zorgverleners
- Tijdsduur van het gesprek en frequentie naar behoefte bij de patiënt thuis





## Daarom dat we samenwerken

- Afstemmen betrokkenheid neuroloog
- Afstemmen betrokkenheid Specialist ouderen geneeskunde
- Afstemmen betrokkenheid Parkinsonverpleegkundige
- Afstemmen met betrokken therapeuten

# Kwaliteit van leven

- Zo lang mogelijk thuis kunnen blijven wonen
- Inzet hulpmiddelen
- Inzet thuiszorg
- Een zinvolle daginvulling
- Ondersteuning bij wet maatschappelijke ondersteuning (WMO) en/of wet langdurige zorg (WLZ)
- Praten over de laatste levensfase



# Ondersteuning aan de mantelzorger

- Educatie over de aandoening
- Verwijzen naar hulpinstanties
- Stimuleren zelfmanagement/bewaken van grenzen
- Partner kunnen blijven



# Doorverwijzen naar hulpinstanties

- Steunpunt mantelzorg
- (Tijdelijke) inzet psycholoog
- Ondersteuning van een mantelzorgmakelaar
- Partner in balans
- Mantelzorgvervangning/  
Respijtzorg

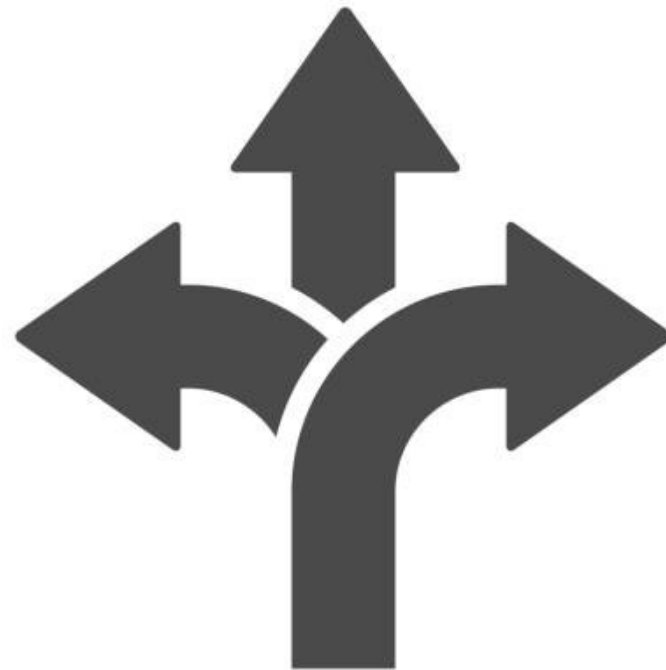

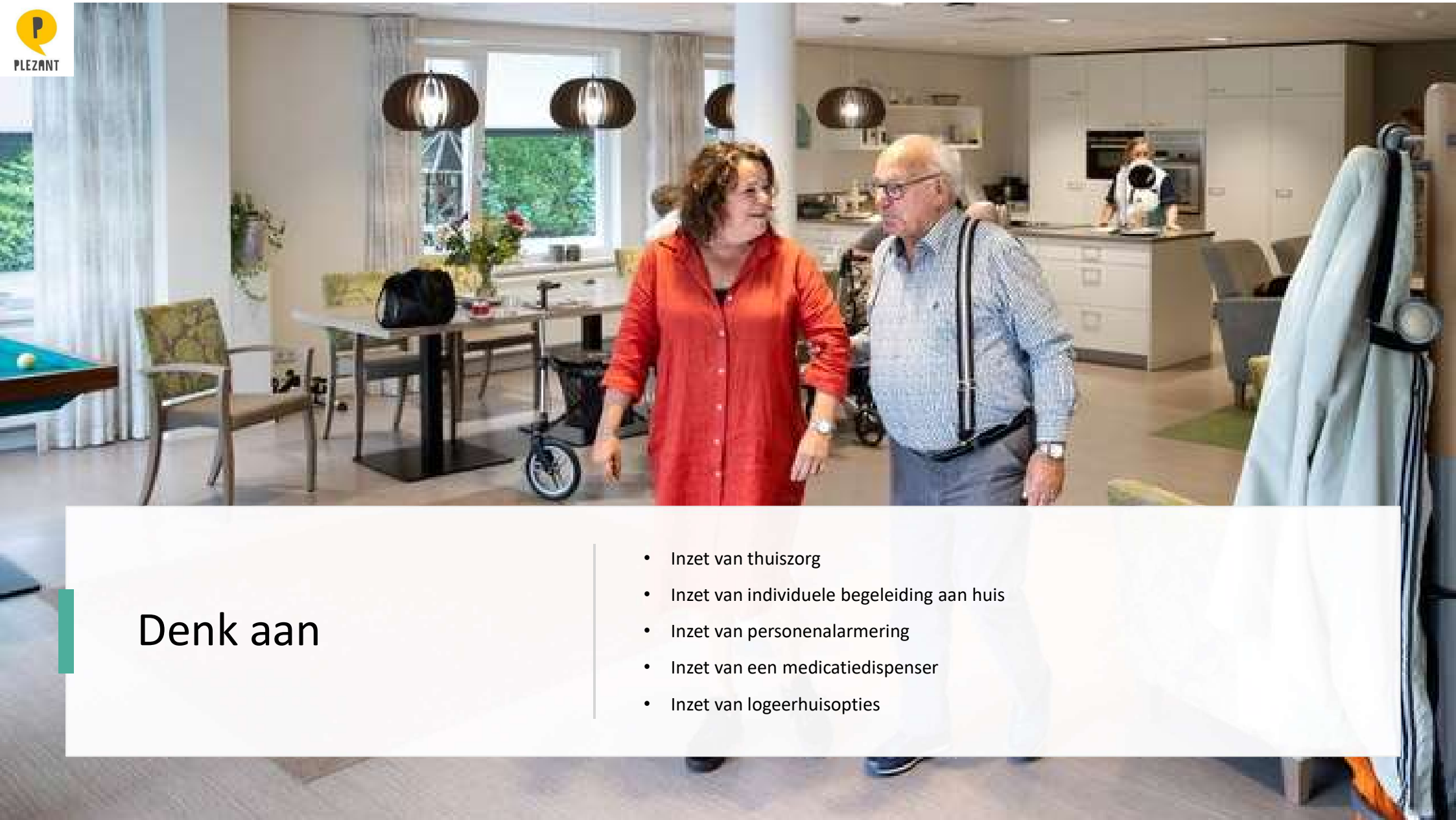

## Denk aan

- Inzet van thuiszorg
- Inzet van individuele begeleiding aan huis
- Inzet van personealarmering
- Inzet van een medicatiedispenser
- Inzet van logeerhuisopties

DR IS NIKS VAN TE ZIEN HE...  
...VAN DIE CHRONISCHE  
ZIEKTE VAN JE...



## De kernkwaliteiten van een casemanager Parkinson

- Behulpzaam en hulpvaardig
- Recht door zee
- Helicopterview
- Benaderbaar
- Discreet
- Luisteren





“Waarom nu al nadenken  
over de laatste levensfase?”

## Maar per wanneer dan?

- Als er vragen zijn over levenseinde of proactieve zorgplanning
- Verlies van hoop of angst voor de toekomst
- Frequent vallen met als gevolg bv een heupfractuur
- Slikproblemen of een eerste aspiratiepneumonie
- Cognitieve problemen
- Een eerste ongeplande ziekenhuisopname



# In eigen regie zijn

*Hoe ondersteunt de casemanager daarbij?*

- Ondersteunen bij het vastleggen van wensen
- Ondersteunen bij het vastleggen van een woonplan
- Ondersteunen bij het vastleggen van een behandelverklaring



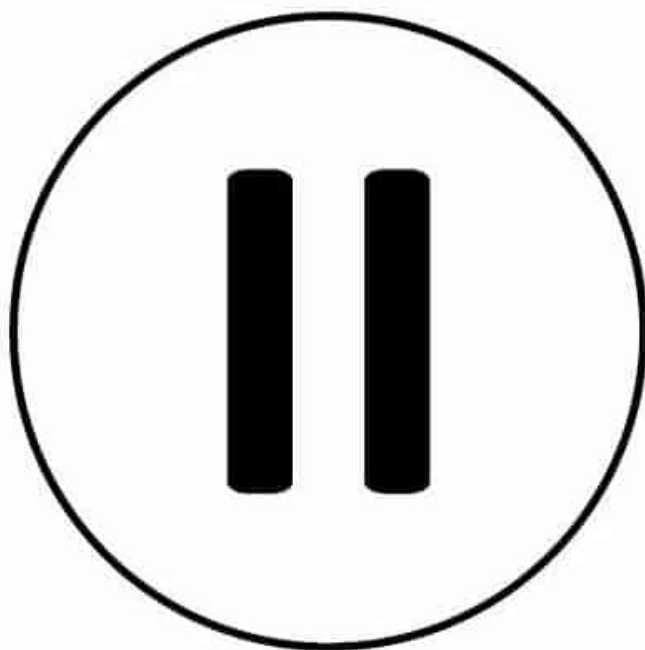

PAUZE

# Wanneer casemanager Parkinson?



Bij afname  
zelfredzaamheid en een  
grotere zorgbehoefte



Bij toename cognitieve  
problemen



Bij dreigende  
overbelasting mantelzorg



Bij toenemende vragen  
over de toekomst

# Verwijzing



Via behandelend  
neuroloog/parkinsonverpleegkundige



Via huisarts op basis van signalen in  
overleg met de neuroloog



# Vergoedingen

---

- Wordt vergoed door de ziektekostenverzekering of door de indicatie WLZ (Wet langdurige zorg)

Werkgebied  
casemanager  
Parkinson bij  
de Zorgboog

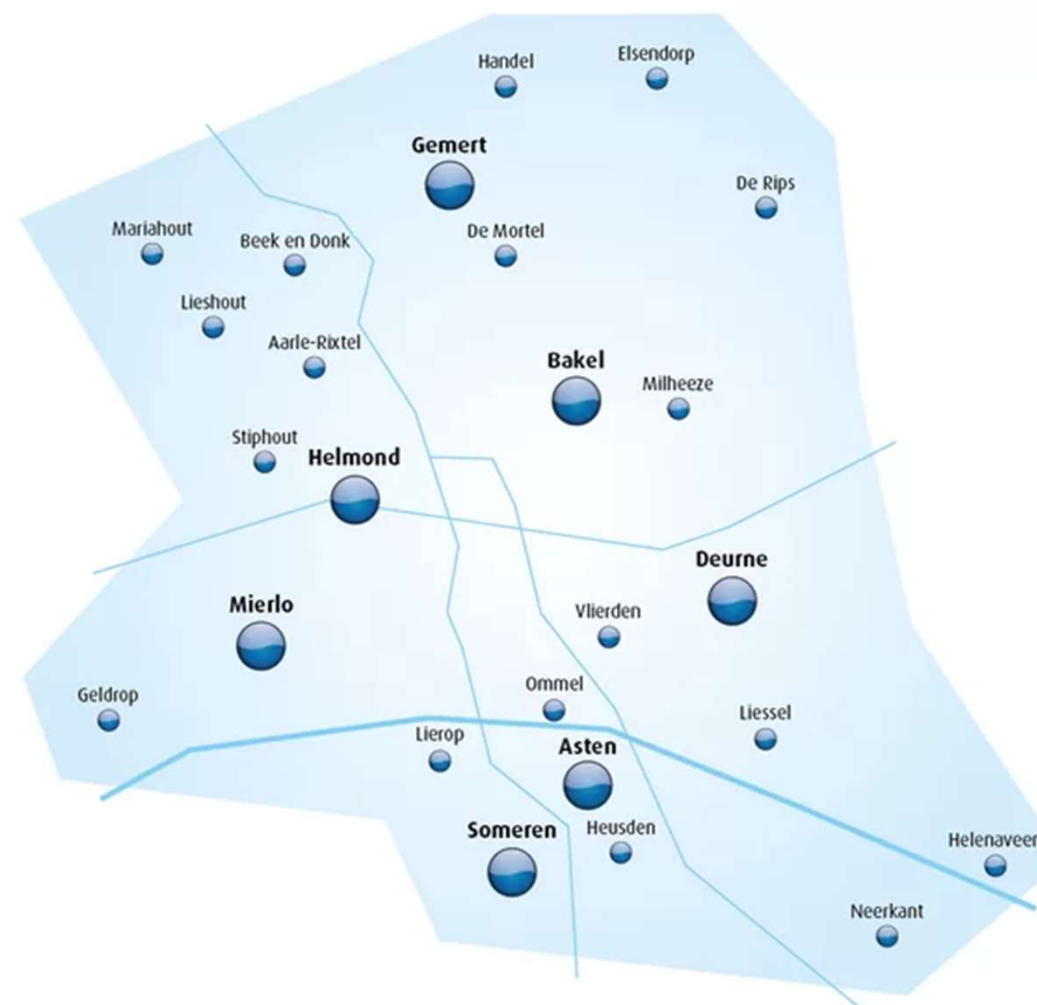



Werkgebied casemanager  
Parkinson bij Savant

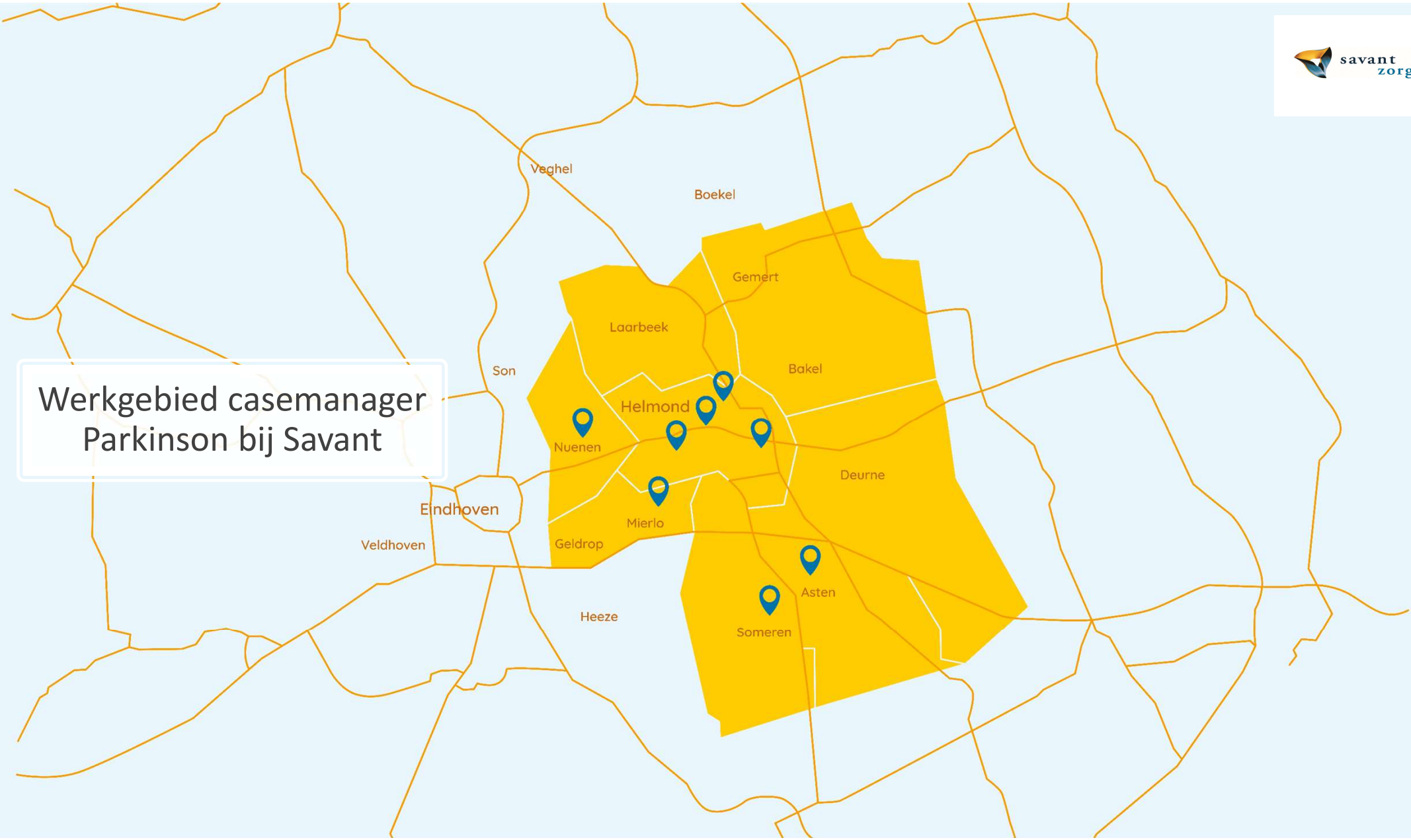



Vragen?